EPPO

STRIPWEEKBLAD
LOSSE NUMMERS F 1.25
ABONNEES F 1.10
BELGIË 21 F.
NUMMER 3

Hartelijk gefeliciteerd

HERRIE BIJ CIRCUS MAXIMUS!

LEONARDO!

EPPOST

BRIEVEN NAAR EPPO POSTBUS 6003 HAARLEM

WEEKBLAD EPPO
Nr. 3 – 18 januari 1980

© OBERON B.V. HAARLEM

POSTBUS 6003
2001 HA HAARLEM
TEL.: 023-339040
Abonnementsprijzen: ƒ 1.10 per week of ƒ 14.30 per kwartaal (13 weken). Losse nummers ƒ 1.25. België 21 F. **Abonnementsopgaven: Schrijf naar EPPO, Antwoordnummer 358, 2000 VE Haarlem – geen postzegel – of bel 023-319420. Betalingswijze:** Abonnees krijgen een stortings-acceptgirokaart toegestuurd. Wie het blad via de bladenman ontvangt, kan de betaling ook kontant met hem regelen. **Inlichtingen en klachten voor abonnees via de bladenman:** U kunt zich van maandag t/m vrijdag van 9.00 - 16.30 uur wenden tot het dichtstbijzijnde Medianet Servicepunt uit onderstaande adressen: **1811 EJ Alkmaar**, De Laat 12-14, 072-127424. **1058 AG Amsterdam**, Baarsjesweg 301, 020-185435. **6815 DN Arnhem**, Oremusplein 5, 085-451551. **4834 VD Breda**, Jonsstraat 20, 076-652250. **2515 BP Den Haag**, Stationsweg 76, 070-889218. **5611 NA Eindhoven**, Stratumsedijk 23h, 040-112625. **9711 PM Groningen**, Ged. Kattendiep 29, 050-125650. **7557 AE Hengelo Ov.**, Anninksweg 73a, 05400-28755. **8932 NN Leeuwarden**, Verlengde Schrans 26, 05100-26330. **6041 HP Roermond**, Willem II-singel 33a, 04750-13343. **3011 EV Rotterdam**, Brandersplaats 12-13, 010-132090. **3533 JA Utrecht**, Bartoklaan 21, 030-938941. **8011 CD Zwolle**, Westerstraat 21, 05200-13551. **Inlichtingen en klachten voor postabonnees:** U kunt zich van maandag t/m vrijdag van 9.00 - 16.30 uur wenden tot Medianet B.V., Postabonnementen, Postbus 299, 2000 AG Haarlem, Tel.: 023-319420. **Adreswijzigingen:** Drie weken van te voren opgeven bij de bladenman of Medianet B.V. **Losse nummers:** Verkrijgbaar bij kiosk, boek- en tijdschriftenhandel, supermarkt en warenhuis. Distributeur: Aldipress B.V., Strijkviertel 33, 3454 PJ De Meern, Tel.: 03406-2044. **Verdeler voor België:** N.V. Tijdschriften Uitgevers Mij., Jan Blockxstraat 7, 2000 Antwerpen, Tel.: 031-382380. Postrekening nr. 000.0083405.82. Verkrijgbaar bij de weekbladverkoper en in de boek- en dagbladhandel. **Buitenland:** Voor het buitenland worden prijzen en kondities op aanvraag verstrekt door Medianet B.V., Postbus 6298, 2001 HG Haarlem, Tel.: 023-319420. **Advertenties:** Admedia B.V., A. J. Ernststraat 585, 1082 LD Amsterdam/Buitenveldert, Tel.: 020-5411345. **Drukkerij:** B.V. Diepdrukkerij Etten.

ZONDER SCHRIFTELIJKE GOEDKEURING VAN DE UITGEEFSTER IS HET NIET TOEGESTAAN EPPO OP TE NEMEN IN OF TER BESCHIKKING TE STELLEN VAN EEN LEESPORTEFEUILLE.

EPPODIUM

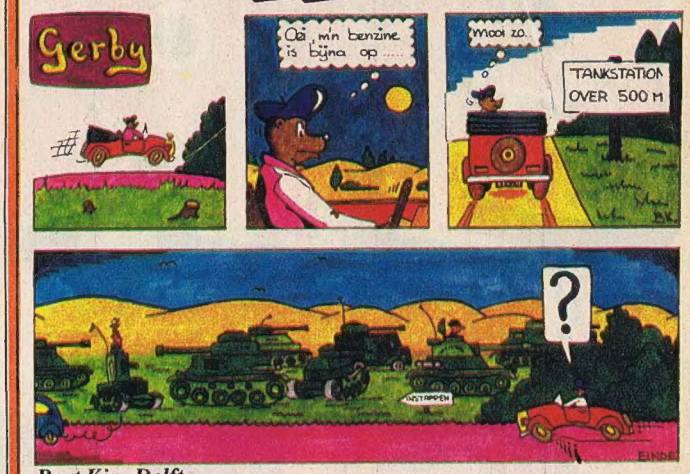

Bart Kip, Delft.

eppie

Hallo Eppie, Ik noem je maar Eppie om een beetje op te vallen.
Maar goed, ik ga verder...
O ja, eerst een paar komplimenten voor je blad. Ik wou even iets zeggen over die nieuwe strip ''Willie de Kid''. Ik vind het wel leuk, dat niet, maar die worm, Willies huisdier worm dus, die moet altijd maar lopen als Willie ergens naar toe gaat. Dan is ie natuurlijk doodop. Dan kan Willie hem toch wel even vasthouden? Verder vind ik Sjors en Sjimmie zo'n goeie strip dat ik wel wilde dat ie twee bladzijden had. Als Lucky Luke erin komt vind ik dat erg leuk!
Doeggg

Miranda van der Steen, Abbega.

vechten

Elke woensdagmiddag valt de Eppo in de bus. Voordat ik weer naar school ga heb ik dan de Epposter of het micro-

© Mc Naught Syndicate 1980

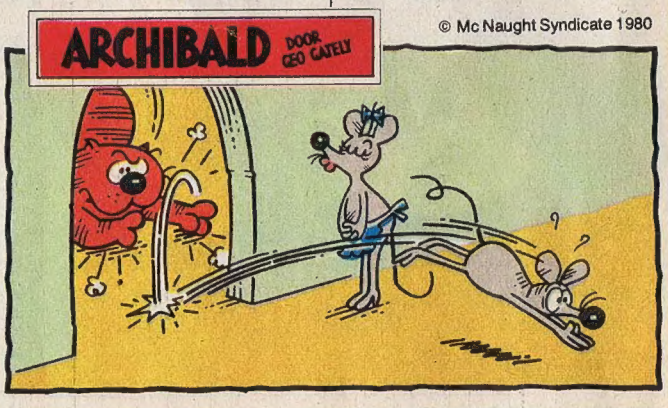

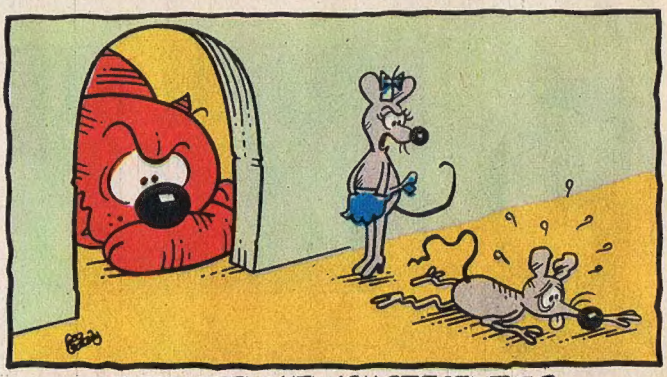

NIET EENS EEN WELKOMSTZOENTJE?

GRUTJES NOG AN TOE!

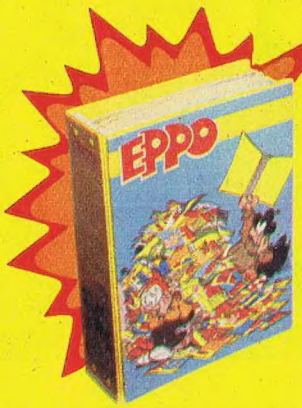

NEEM EEN ABONNEMENT.

Ze produceren wel door, bij Eppo. Iedere week een stripblad vol. Waar laat je dat allemaal? Wie nu een abonnement op Eppo neemt, krijgt gratis een stevige verzamelmap. Daarin berg je alle Eppo's van een half jaar op. Ben je al abonnee en wil je de verzamelmap toch hebben? Dat kan ook. Stort dan ƒ 9,90 op gironummer 9229 t.n.v. Podium b.v., Haarlem. Onder vermelding van "EPPO VERZAMELMAP"

EPPO BON S.v.p. invullen met blokletters.

Ik neem een abonnement op Eppo voor 13 nummers. Eppo kost ƒ 14,30 per kwartaal. Als welkomstgeschenk ontvang ik:
☐ **een Eppo verzamelmap.**
☐ **een eenmalige korting van ƒ 3,30 (aankruisen wat wordt verlangd).**

Naam: _____

Adres: _____

Postcode: _____ **Plaats:** _____

Stuur deze bon in een open envelop naar Eppo, Antwoordnummer 358, 2000 VE Haarlem (een postzegel is niet nodig). Maak nog geen geld over. De rekening volgt via post of bladenman. Voor België kost Eppo 21 frs. per nummer en dan kan je de bon sturen naar: Eppo, Jan Blockxstraat 7, 2000 Antwerpen.

F.C. KNUDDE DOOR TOON

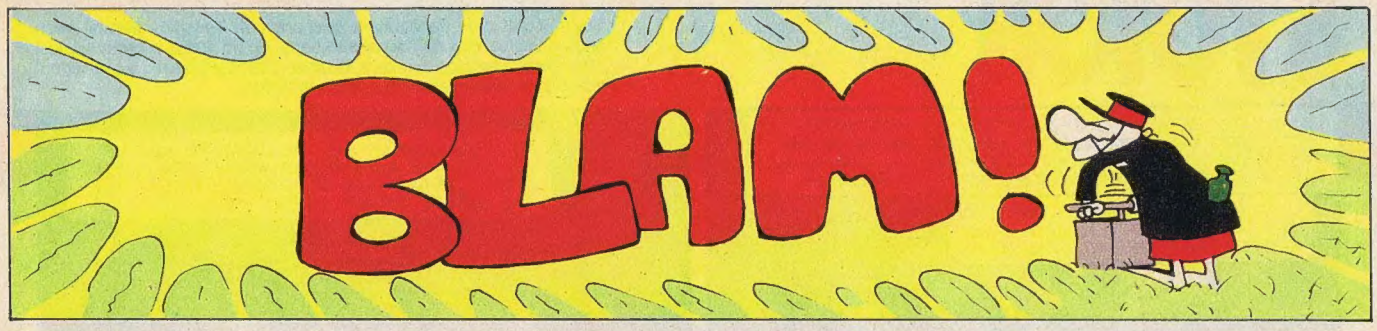

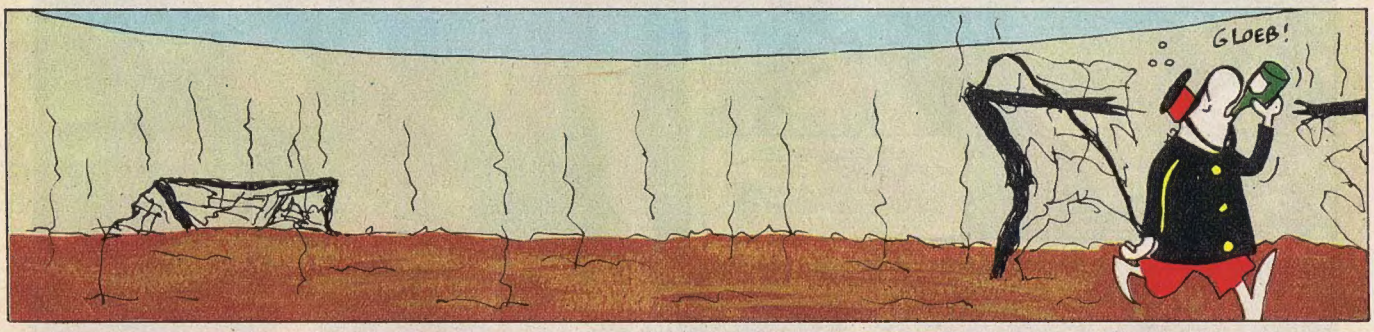

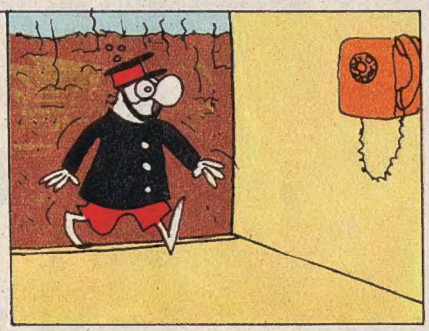

boekje eruit gehaald. Als ik dan weer terug kom uit school, om half vier, zit mijn moeder hem te lezen en dat duurt altijd lekker lang. Maar laten we het nu over de Eppo zelf hebben. Ik heb inmiddels gemerkt dat Dabbo weer begonnen is met een spannend avontuur. Wanneer begint Eppo weer want ik mis ouwe! F.C. Knudde en de Partizanen zijn gewoon steengoed. En een pluim voor Roel Dijkstra. Komt er ook nog een verhaal in van twee straatbendes die elke keer gaan vechten en avonturen beleven?
Nou, dit was het dan, tot de volgende keer maar weer!

Robert Jutte,
Den Haag.

Vind je vechten dan zo leuk?

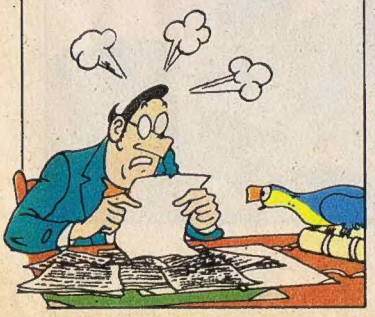

mag blijven

Beste Eppo, ik wou u even komplimenteren met uw blad. Een pluim voor de tekenaars. Het mooiste verhaal vind ik Storm en het slechtste Willie de Kid. Het verhaal Willie de Kid mag blijven voor degenen die het wel mooi vinden. Welke posters u in uw blad zet moet u zelf weten, maar als het enigszins kan een poster (maar dan wel een grote) van een auto. De eendenrace uit nr. 47 bijvoorbeeld. Eppovaria is grandioos.
Hoe zit het trouwens met de Storm-albums 3 en 4?

Wim Koppes,
Millingen aan de Rijn.

Storm nr. 3 is uit. Op het vierde album zal je moeten wachten tot begin mei.

opmerking

Beste Eppo, ik heb een opmerking over Stef Ardoba. Het kan natuurlijk nooit dat, wanneer de granieten schrijn breekt en de capsule dus toch in aanraking komt met water, dat er dan niets gebeurt.
Nu moet je me toch eens uitleggen hoe dat zit!
Trouwens, toen ik een maandje geleden ook naar je schreef kreeg ik dezelfde brief terug als daarvoor, gewoon een stencil dus. Nou, groetjes van

Tom Köhlinger,
Den Haag.

De capsule zelf is eigenlijk niet zo belangrijk, maar de inhoud van die capsule! Zolang de capsule niet breekt komt de inhoud, de chemische stof Ativ, niet vrij en gebeurt er dus niets.

bierbuik

Mijn komplimenten voor alle voetbalposters. Ze waren erg mooi, maar komen er ook nog eens andere sporten in te staan, zoals bijvoorbeeld tennis?
Even een vraagje: komt Engelbert terug en zo ja, wanneer?
Ik vind het niet eerlijk dat Ischias bij de Leukebroeders altijd de sigaar is. Waarom niet de abt?
Willie de Kid is prachtig. Een pluim voor de tekenaar van Flippie Flink en zeg hem maar dat de sergeant een bierbuik heeft.

Timoer Frelink,
Den Bosch

We proberen zoveel mogelijk verschillende sporten aan bod te laten komen maar soms zitten we gewoon met plaatsgebrek.
Engelbert komt niet meer terug, daar hebben we immers Archibald voor! En Ischias... dat is een verhaal apart.

STORM

Solon wordt door de Azuriërs gechanteerd. Tenslotte ziet hij geen andere uitweg dan de Azurische koepel op de maan te rammen, wat zijn eigen ondergang betekent. Maar de uiteindelijke strijd is gestreden, met een zekere overwinning voor de Aarde.

HET GEHEIM VAN DE NITRONSTRALEN

TEKST: DICK RICHARDS TEKENINGEN: DON LAWRENCE

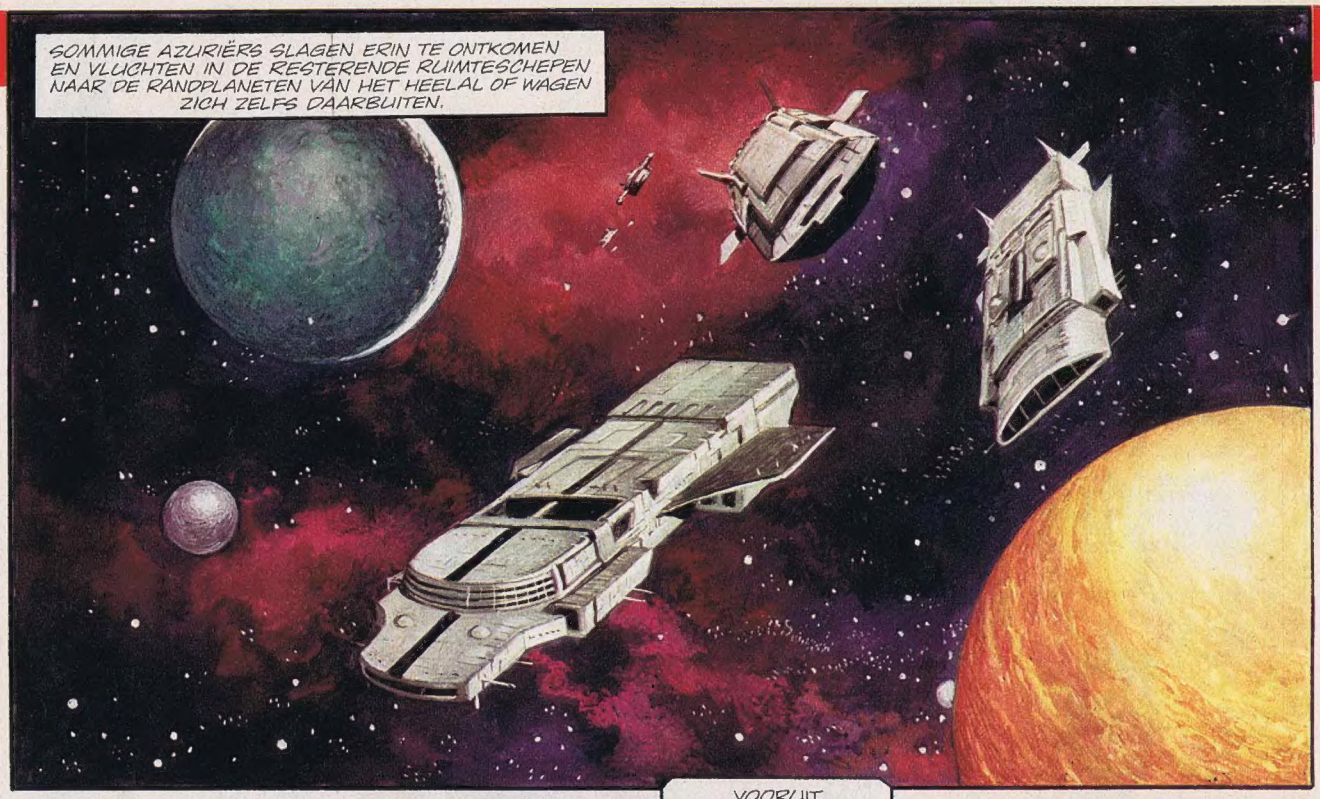

WORDT VERVOLGD

WILLEM PEPER

Op het Isla des Fantisma's dreigt een opstand. Bandarillo, als leider van de opstandelingen, heeft de hulp van Willem, Boy en Karel. Hun enige taak is om de mensen daar ervan te overtuigen dat ze in de maling genomen zijn en dat het tijdreizen een farce is...

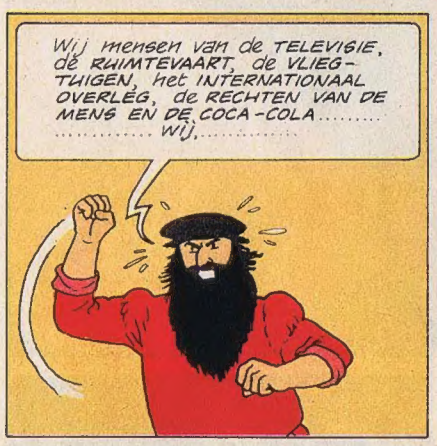

OPERATIE TIJDREIS

TEKST: ADRIE VAN MIDDELKOOP TEKENINGEN: HENK 'T JONG

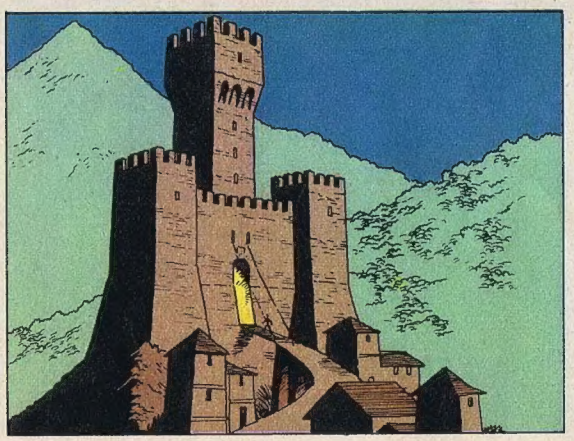

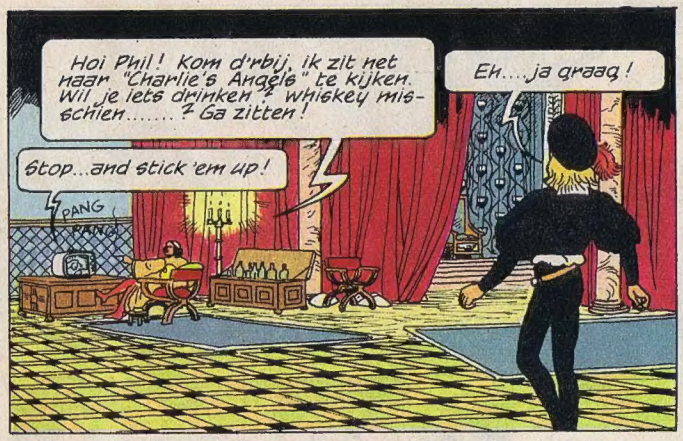

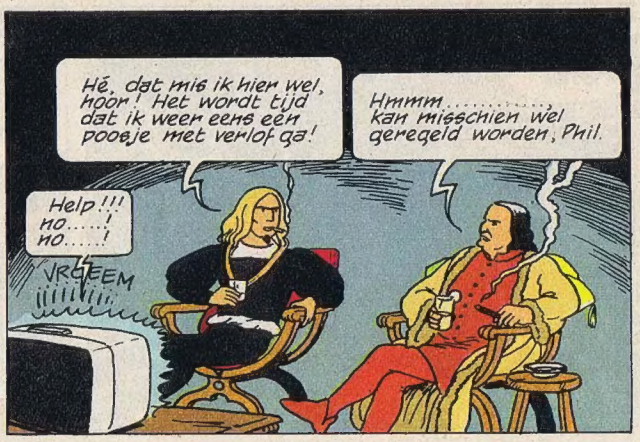

wordt vervolgd.

DE PARTIZANEN

De strijd in het zuiden van Korcula spitst zich toe... De partizanen maken de kustbatterijen onschadelijk terwijl de Britse commandoeenheden oprukken voor de uiteindelijke aanval.

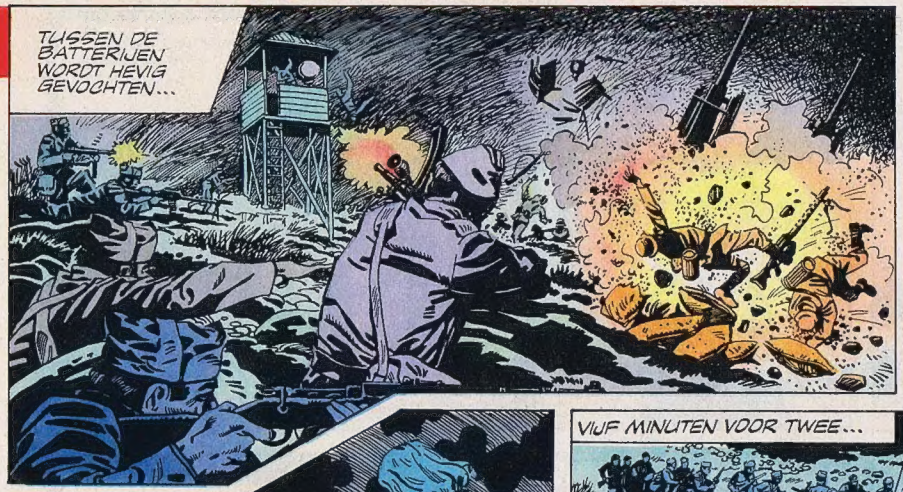

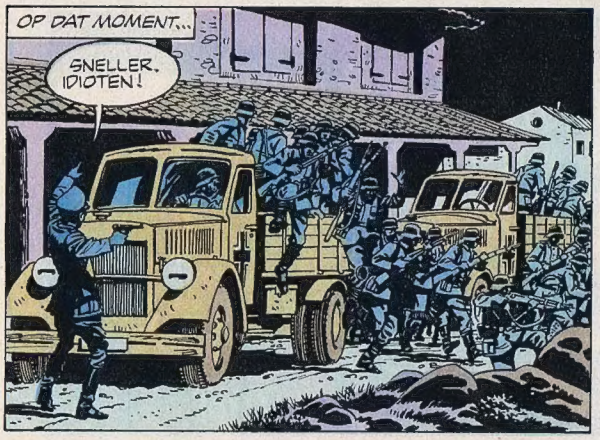

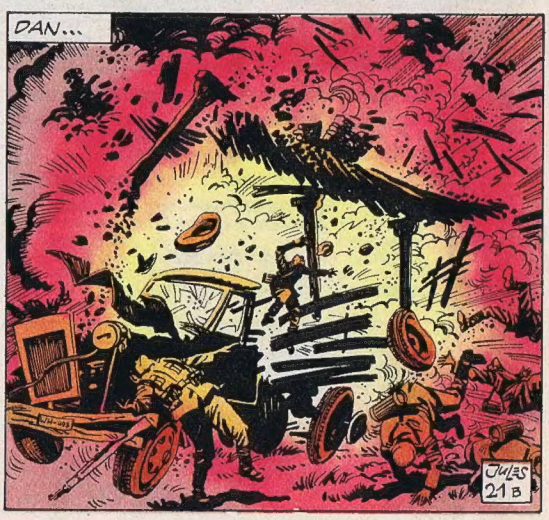

COMMANDO-EENHEID "Y"

TEKENINGEN: JULES TEKST: LEBOVIC

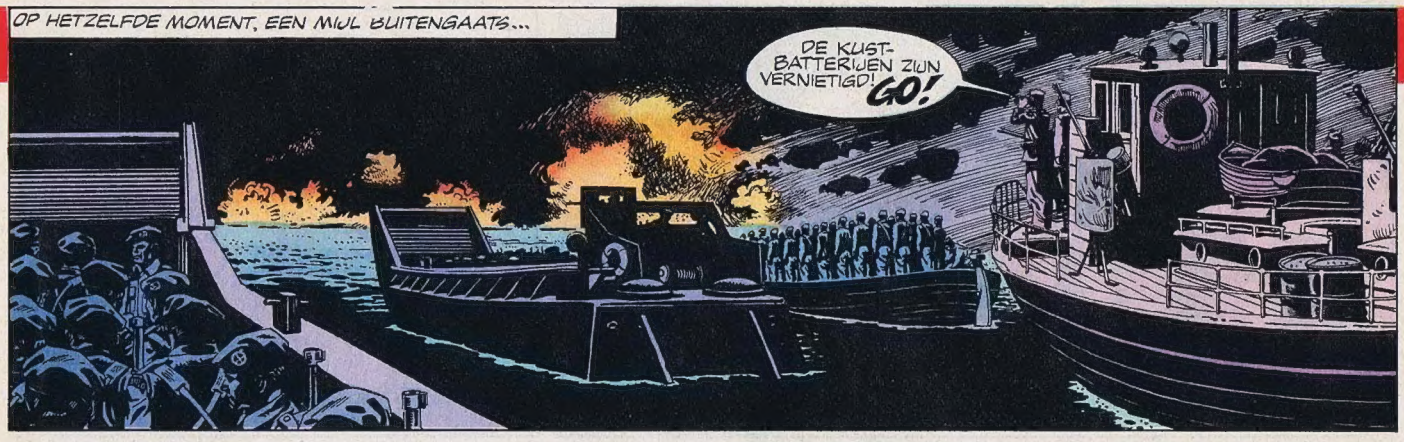

© Strip Art Features/Oberon 1980

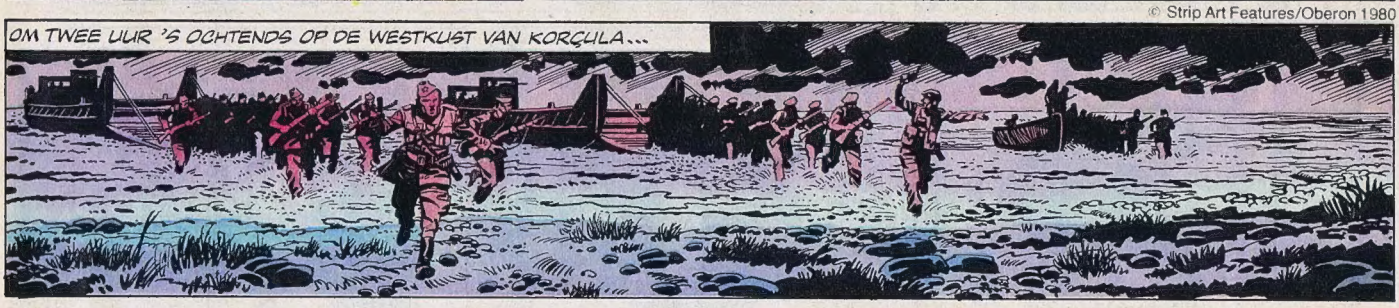

LEONARDO

DOOR TURK EN DE GROOT

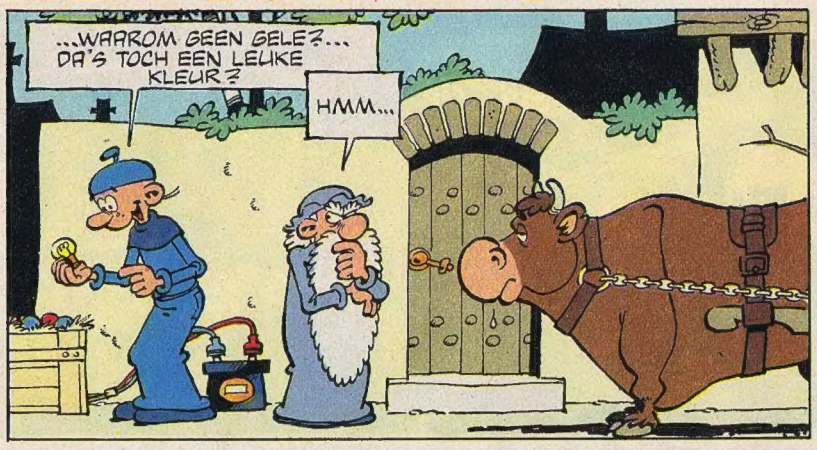

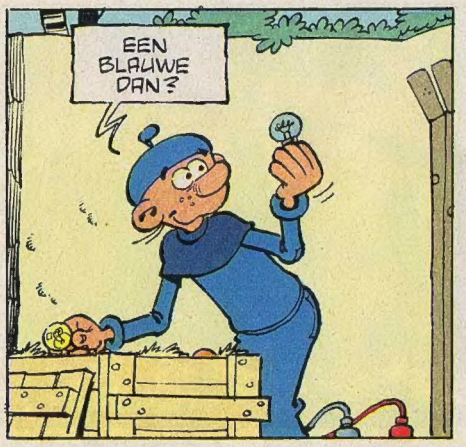

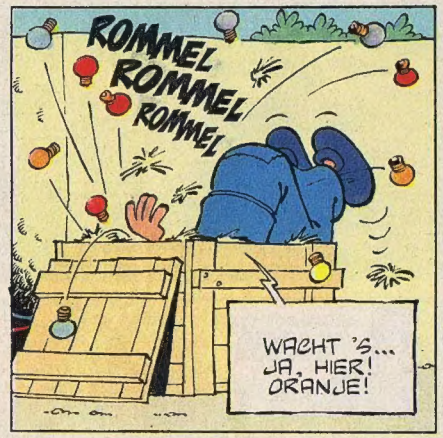

958

...DUS EEN SOORT VAN GROEN LICHT, ALS 'T WARE?...
JAA! NATUURLIJK!
LUKT HET 'N BEETJE, JA?!
STOP
95B

LUCKY LUKE

In de gevangenis van Yuma demonstreert de direkteur zijn nieuwste vinding: een "psychologische" manier om de gevangenen en met name de Daltons, te beletten dat ze ontsnappen.
De kloppartij tussen Grasshopper en Krapotchnik heeft dan ook zeker effekt op de Daltons...

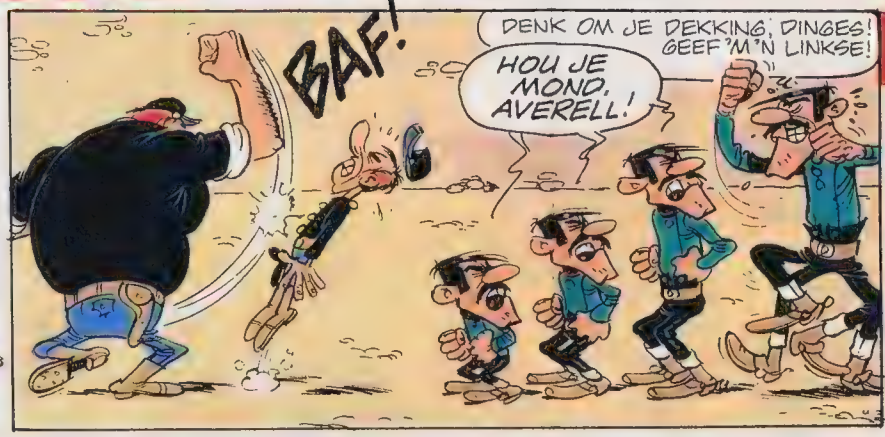

DE SCHAT VAN DE DALTONS

TEKENINGEN: MORRIS TEKST: VICO

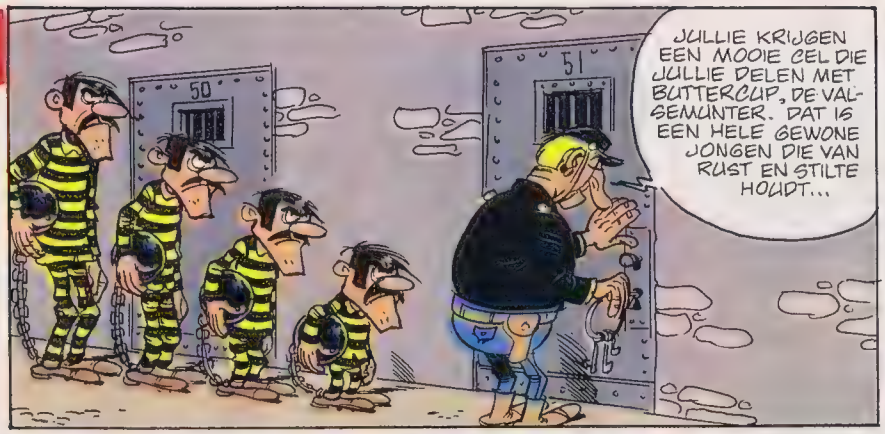

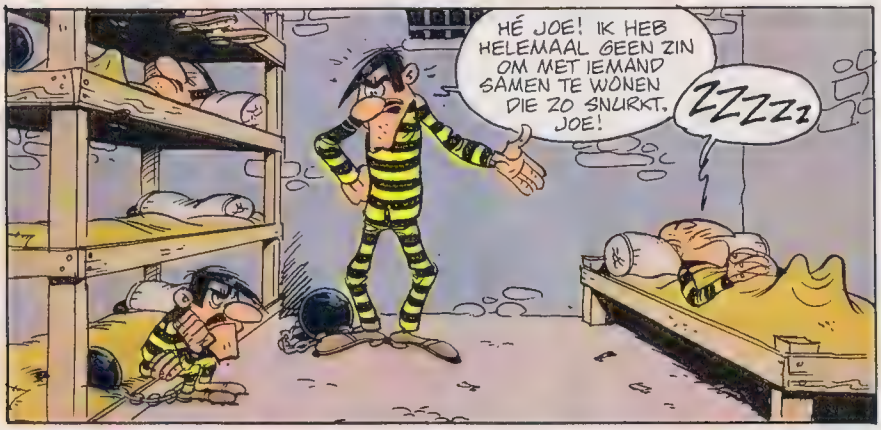

© Dargaud S.A. 1980

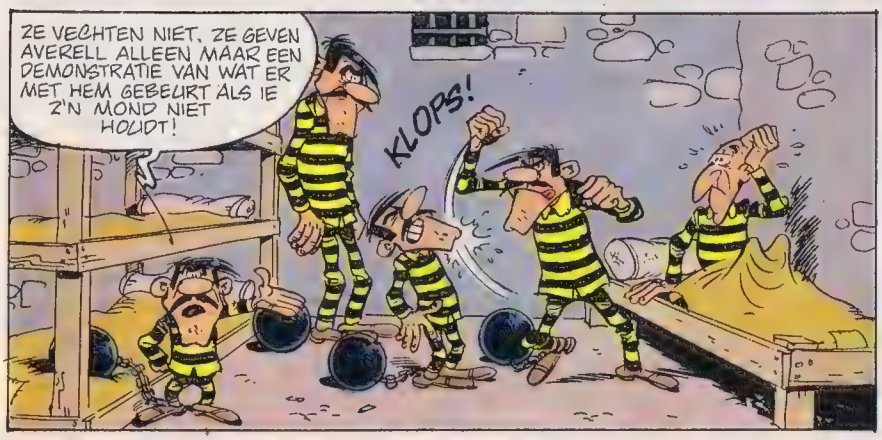

WORDT VERVOLGD

Leentje Leerde Fietsen

Als het een beetje flink waait, ga je je benauwd afvragen of Leo van Vliet, van beroep wielrenner, niet uit het zadel geblazen zal worden, zo'n licht rennertje is hij. Leo van Vliet: een veelbelovend talent. Dat zou je wel denken van een mannetje dat Hinault in een eindsprint wist te verslaan, en pas twee jaar prof is. Als Leo zó doorgaat wordt hij nog een hele grote. Hou hem maar eens in de gaten.

Je carrière, Leo?
Ik ben op m'n elfde met fietsen begonnen. Op een oude schoolfiets, hoor. Ja, van lieverlee kwamen er wel betere fietsen natuurlijk. Het ging wel een beetje, dus werd ik adspirant, nieuweling, junior en toen amateur. Als amateur won ik in 1976 de Ronde van Nederland. In dat jaar ben ik ook meegeweest naar de Olympische Spelen in Montreal. En in 1977 heb ik meegedaan aan de wereldkampioenschappen in Venezuela. In 1978 ben ik prof geworden bij de ploeg van Joop Zoetemelk, Miko-Mercier. Verleden jaar ben ik bij Peter Post gekomen en heb ik 9 overwinningen behaald, waarvan mijn etappezege in de Tour de France de mooiste is geweest.

En nu deze winter rijd je zesdaagsen in Maastricht en Rotterdam. Al eens eerder aan zesdaagsen meegedaan?
Ja, verleden jaar in Londen, en óók in Maastricht en Rotterdam. Zesdaagsen rijden is natuurlijk anders fietsen dan in de grote koersen.

Noem eens wat?
Ja, wat is er zo speciaal aan... je rijdt bijvoorbeeld zonder remmen. Met een doortrapper, dus. Je moet met je benen remmen, en da's puur lastig. Omdat je alsmaar rondjes rijdt en de baan schuin afloopt, stuur je heel anders, veel directer, hè. Je zit ook lager op je fiets, dan op de weg. Je kan ook beter niet gaan staan op je fiets. De echte baanrenners zie je ook bijna nooit staan, die komen nooit uit het zadel. Die versnellen zelfs in het zadel, weet je wel.
Zesdaagsen zijn voor ons ook nerveuzer, hè. Vooral in de koppelkoersen...

Leo van Vliet, een renner van de toekomst.

Vertel daar eens wat over?
Daar draait het allemaal om, hè. Je rijdt met een koppelgenoot een stuk of drie jachten per avond. Het is verschrikkelijk opletten geblazen. Je rijdt met zo'n tien, twaalf koppels, op een baan van maar 200 meter zoals in Rotterdam. Terwijl de een op volle toeren rijdt, rijdt de ander ietsjes rustiger hoog in de baan. Na twee ronden wordt je dan aan je koppelstokje afgelost...

Je wat???
Je koppelstokje. Dat is een staaf schuimrubber die ter hoogte van de rechterheup in de broek zit. Degene die van hoog naar laag komt krijgt dan een zet mee van degene die naar boven gaat om 'n beetje uit te puffen

Wel 'n leuke sfeer, die zesdaagsen?
Ja, hoor. Ik hoef daar niet op mijn top te zijn, en verleden jaar toen ik met Jan Raas, Gerrie Knetemann en Ruud Bakker in de cabine zat, het hokje waar we uitrusten en verzorgd worden, hebben we héél wat afgelachen, hoor.

Wie Leo van Vliet en vele andere Grote Wielergoden wil zien fietsen moet maar eens naar de Zesdaagse van Rotterdam gaan. Van 17 tot en met 22 januari is het daar feest.

Een rijtje prominente klassebakken, v.l.n.r. Hinault, Zoetemelk, Knetemann, Raas, én Leo van Vliet.

Sfeer genoeg bij de Zesdaagse.

Snel en flitsend, dat aflossen.

foto's: Cor Vos

CIRCUS MAXIMUS

DOOR HEC LEEMANS

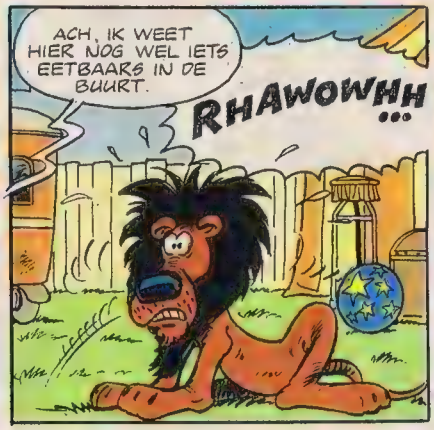

EN KOM JIJ DAAR NOU 'NS UIT ! BEN JIJ NOU 'N WILD DIER ? LAAT ME NIET LACHEN !

JIJ ZOU IEDEREEN DE STUIPEN OP HET LIJF MOETEN JAGEN IN PLAATS VAN ANDERS OM !
HA, MAAR DAAR ZULLEN WE VERANDERING IN BRENGEN !

TEGEN DE TIJD DAT IK MET JE KLAAR BEN ZAL IEDEREEN VOOR JE BEVEN ! INCLUSIEF DE DIREKTEUR !
GRAWW !

TROUWENS, JE HEBT WEINIG KEUS. ANDERS WACHT JE DE PAN !
GRAW !!

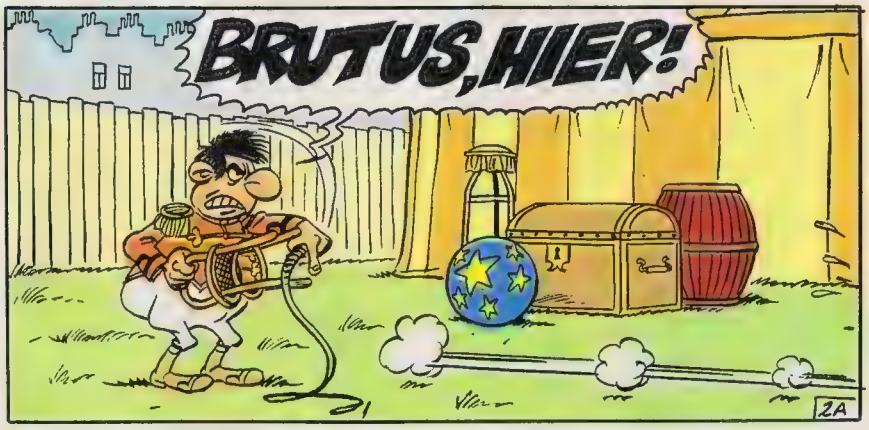
BRUTUS, HIER!
ZA

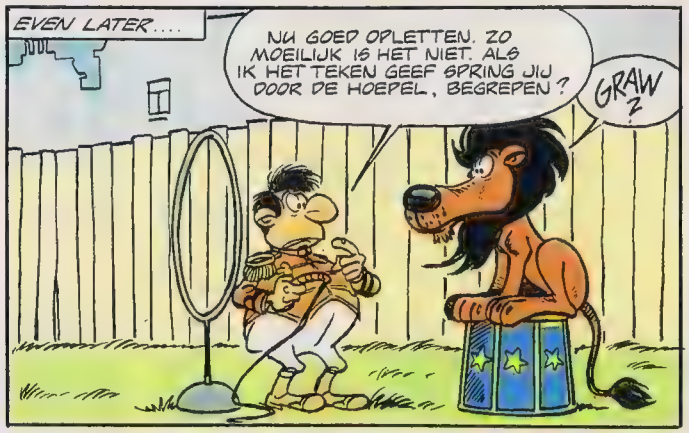
EVEN LATER....
NU GOED OPLETTEN. ZO MOEILIJK IS HET NIET. ALS IK HET TEKEN GEEF SPRING JIJ DOOR DE HOEPEL, BEGREPEN ?
GRAW ?

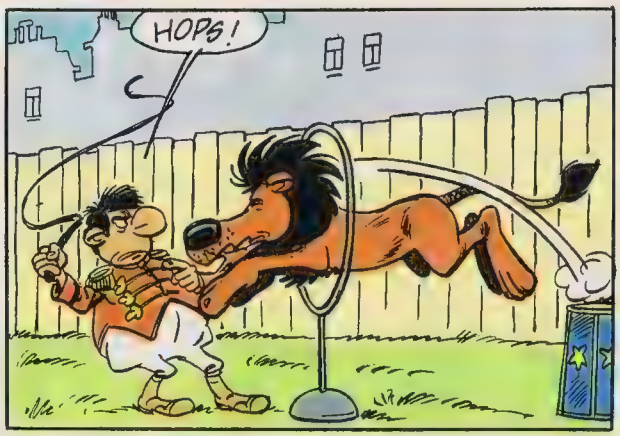
HOPS !

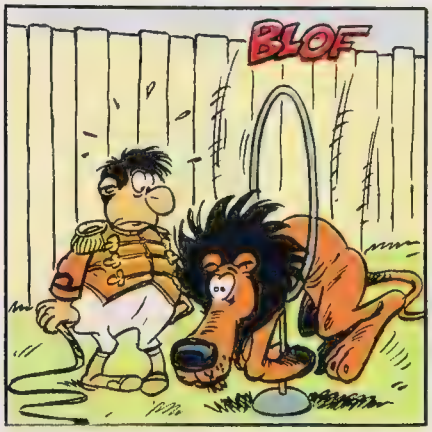
BLOF

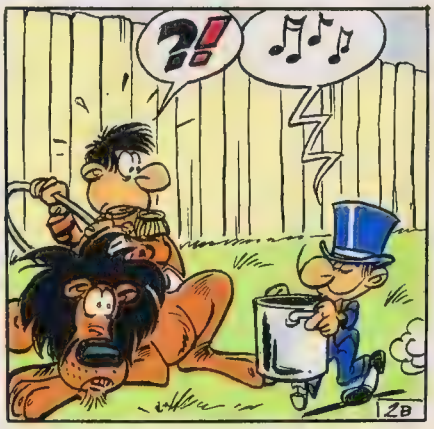
?!
♫♪♪
ZB

WAT GAAT U DOEN ?
IK ZET DE PAN VAST KLAAR.

HOE KAN IK NOU OOIT EEN FATSOENLIJKE LEEUW VAN 'M MAKEN ALS U HEM STEEDS AAN HET SCHRIKKEN MAAKT !?

DAT BEEST KRIJGT ER NOG KOMPLEKSEN VAN !
KOMPLEKSEN ?

TRAUMA'S ?
KOMPLEKS.. ...TRAUMA..... FRUSTRATIE..... .....MAAR NATUURLIJK !
DAT IK DAAR NIET EERDER AAN GEDACHT HEB.

EN WEINIG LATER...
.....ZO ZIT HET DUS, DOKTER. VANDAAR DAT IK AAN U GEDACHT HEB.
EN DAAR HEEFT U GOED AAN GEDAAN. ZIET U, HET GAAT ER MAAR OM HEM ERVAN TE OVERTUIGEN DAT IE EEN WILD DIER IS, WOEST EN VERSCHEURENDE EN VERSCHRIKKELIJK !
PSYCHIATER
3A

ZO, OUWE JONGEN, NU WIJ. ZEG MIJ NA UIT DE GROND VAN JE HART : IK BEN EEN LEEUW.
GRAW!

EEN UURTJE LATER....
GRAWW...
ZIE JE WEL DAT HET AL BETER GAAT !
DIT ZAL WEL GENOEG ZIJN, DENKT U NIET ?
WELNEE WE GAAN GEWOON DOOR. VOORUIT ! ZEG ME NA..... IK BEN EEN LEEUW !

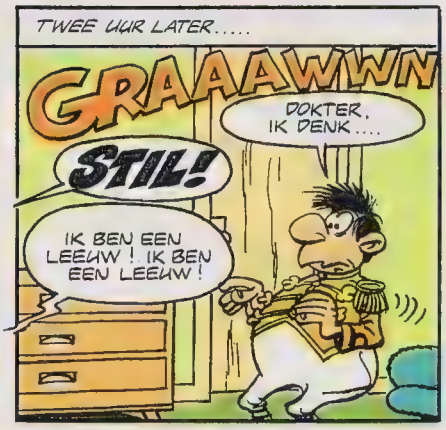
TWEE UUR LATER.....
GRAAAWWN
STIL!
DOKTER, IK DENK....
IK BEN EEN LEEUW ! IK BEN EEN LEEUW !

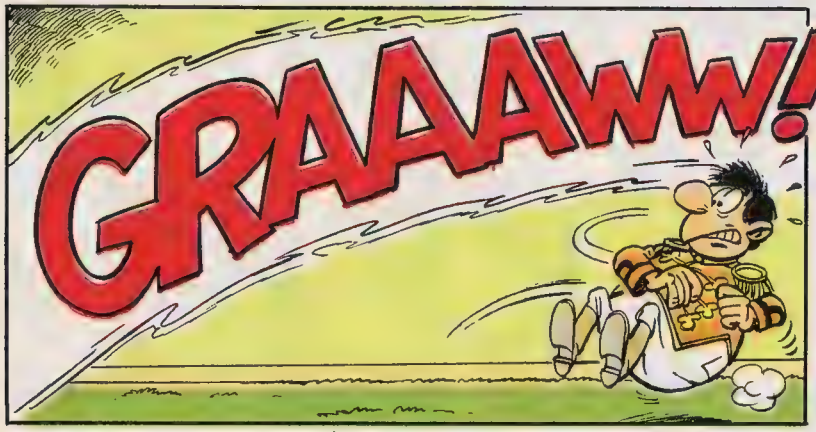
GRAAAWW!

FANTASTISCH, DOKTER !
DIT IS HET HELEMAAL !
3B

OM JE EERLIJK DE WAARHEID TE ZEGGEN HEB IK ER NIET ZOVEEL VERTROUWEN IN ....
U ZULT HET ZIEN..... WACHT MAAR AF.....
NIET ZO DRINGEN ! ER IS VOOR IEDEREEN PLAATS!
KOMT DAT ZIEN ! KOMT DAT ZIEN ! HEDENAVOND EEN VOORSTELLING MET HET MEEST GEVAARLIJKE MONSTER TER WERELD !

DE KASSA IS HELEMAAL VOL, BAAS ! ALLE PLAATSEN ZIJN BEZET ! WE ZIJN HELEMAAL UITVERKOCHT !
NOU, GA JE GANG DAN MAAR. AL ONZE HOOP IS OP JOU GEVESTIGD !
WEES MAAR NIET BANG. IK HEB DE HELE MIDDAG GEOEFEND .....

IK HOOP MAAR DAT HET WERKT ! OH, WAT HOOP IK DAT HET WERKT !

WEL - POT - FRIET - HIER - EN - !!!
HOE VAAK HEB IK JE NU AL GEZEGD DAT JE ME NIET OVERAL VOOR DE VOETEN MOET LIGGEN !
4A

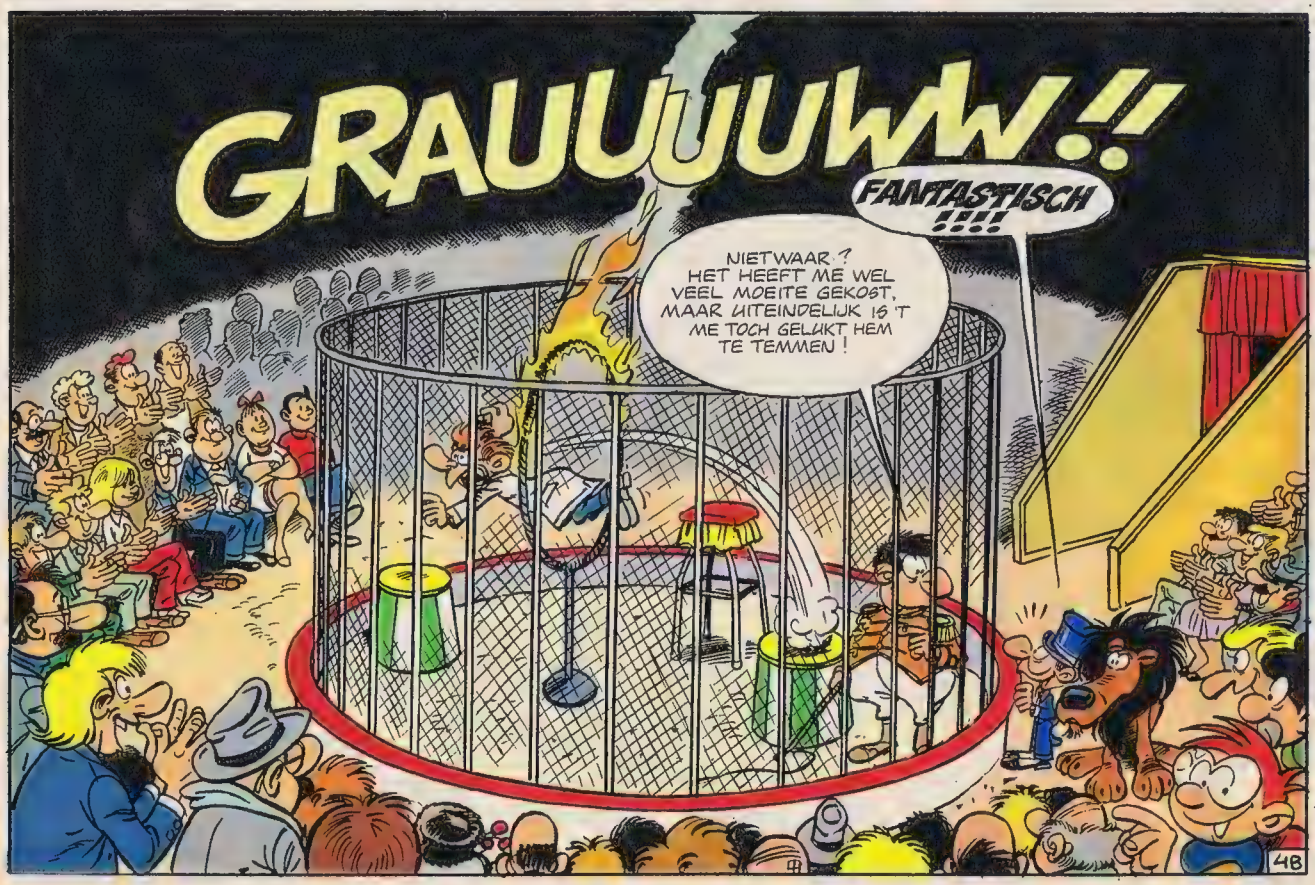
GRAUUUUWW !!
FANTASTISCH !!!!
NIETWAAR ? HET HEEFT ME WEL VEEL MOEITE GEKOST, MAAR UITEINDELIJK IS 'T ME TOCH GELUKT HEM TE TEMMEN !
4B

EINDE.

Ik wil alleen pap die krak zegt.

MAATJE MATROOS

Moeilijkheden op de "Notedop": de lading zogenaamde sinaasappels is losgeslagen en overboord gespoeld. Op deze manier zal generaal Gorilla van de republiek Stampije lang op z'n wapens moeten wachten. Maar Maatje schijnt een idee te hebben...

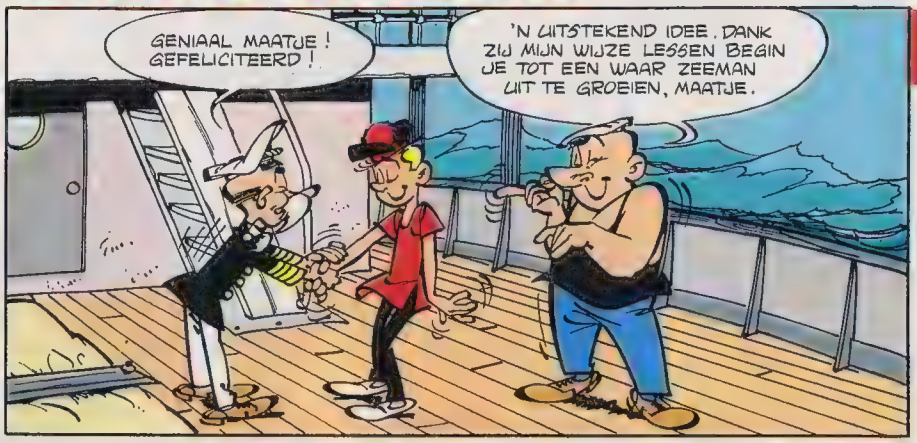

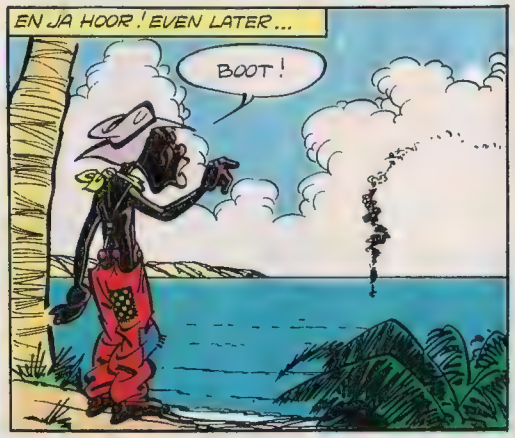

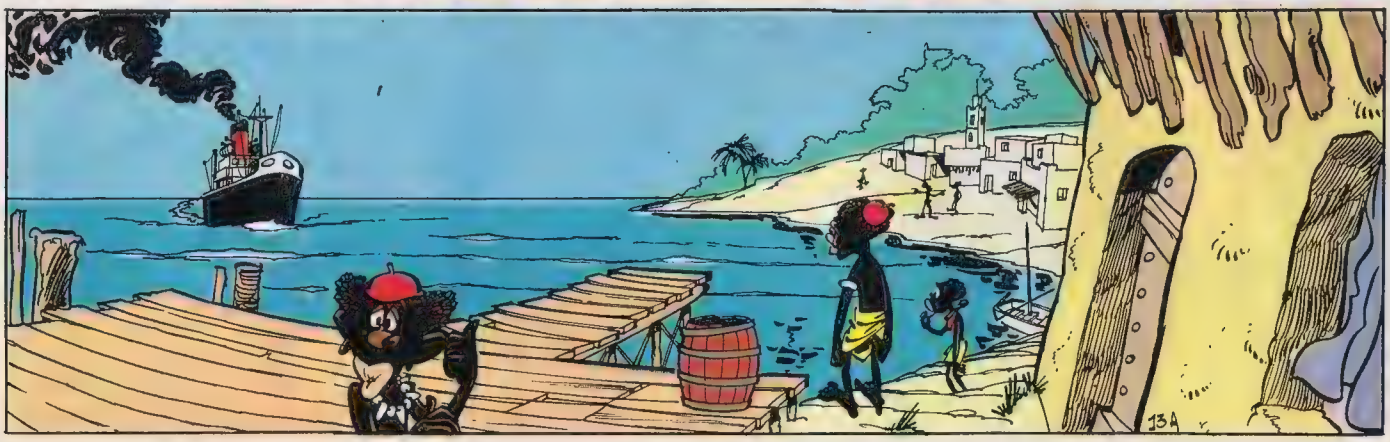

LADING VOOR STAMPIJE

TEKST: GOSCINNY TEKENINGEN: GODARD

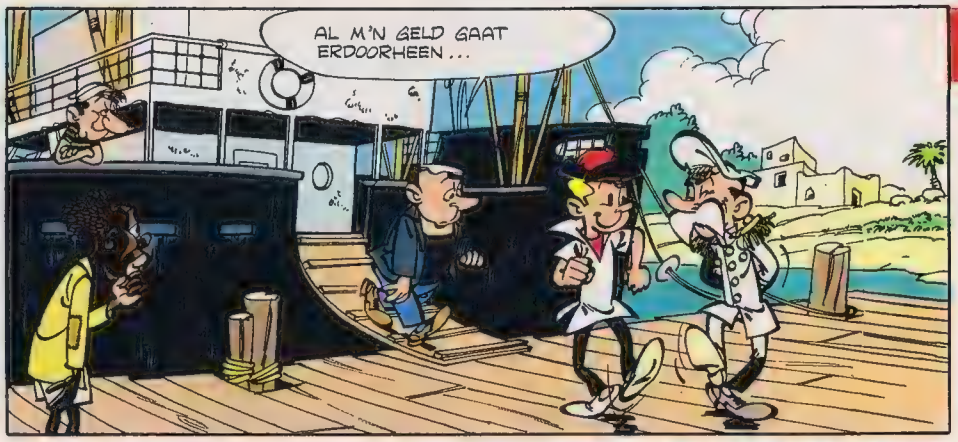

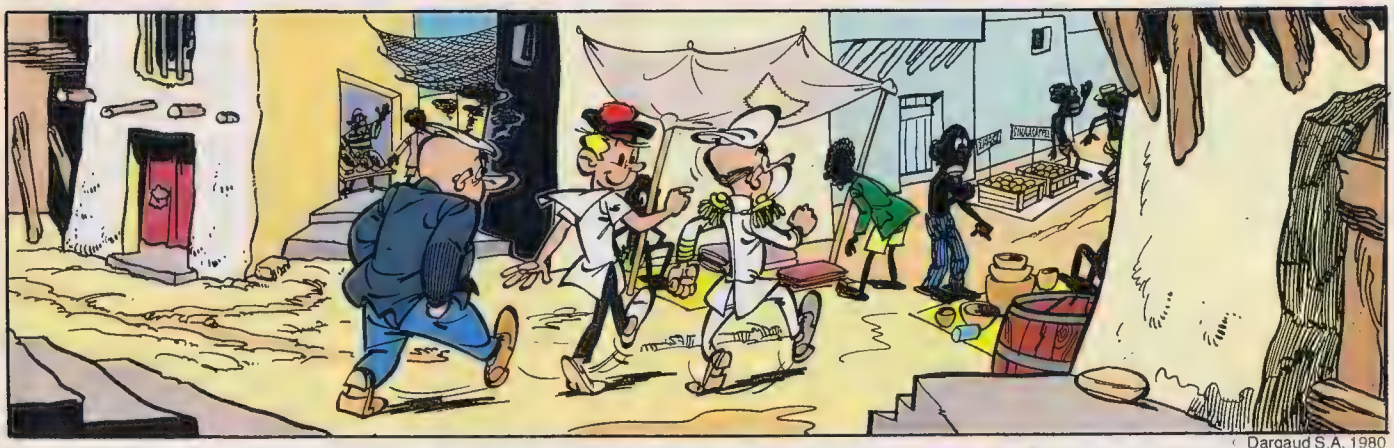

© Dargaud S.A. 1980

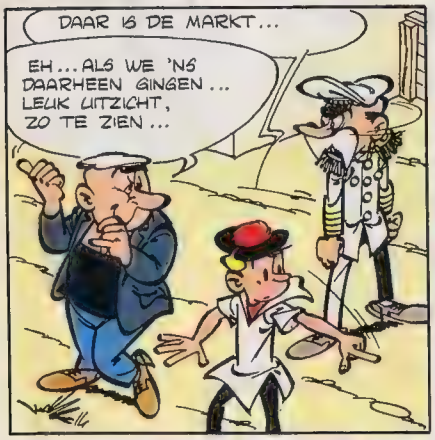

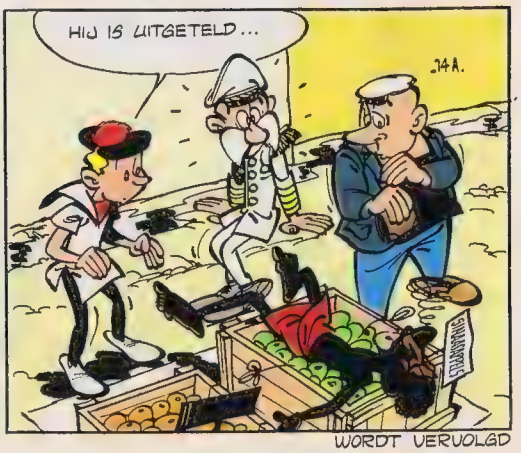

WORDT VERVOLGD

DABBO

Mister Milton geeft z'n jacht op Dabbo niet op. Terwijl Dabbo in een vliegtuig van "Rent a Jet" achter de goudrovende vogel aanzit laat Milton ook een vliegtuig in orde maken en gaat op zijn beurt achter Dabbo aan ..

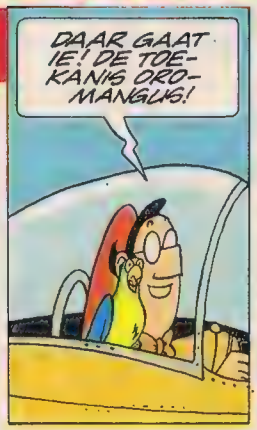

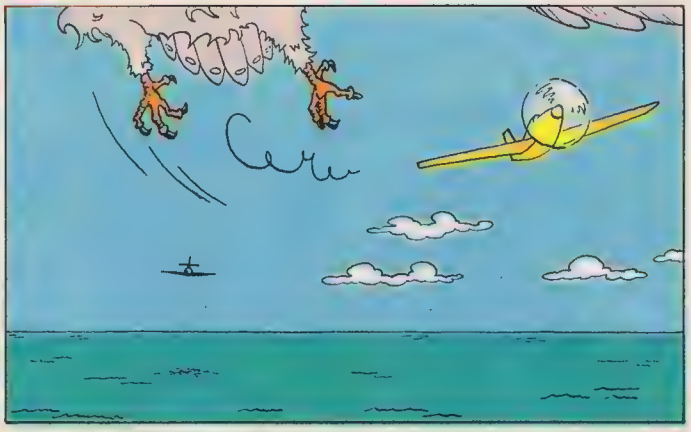

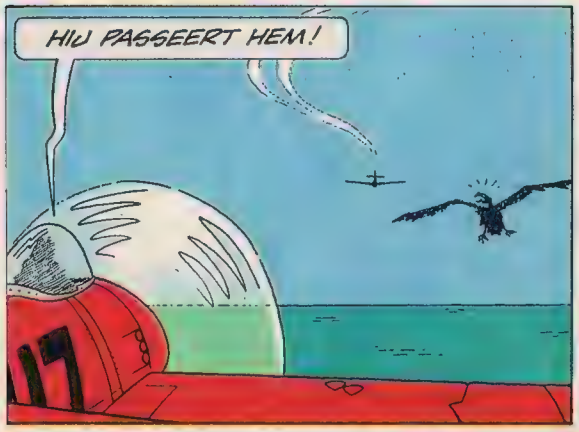

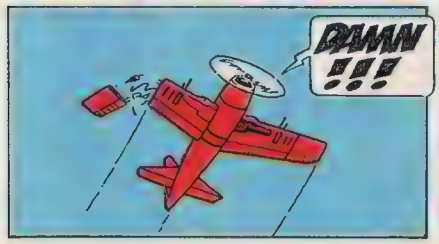

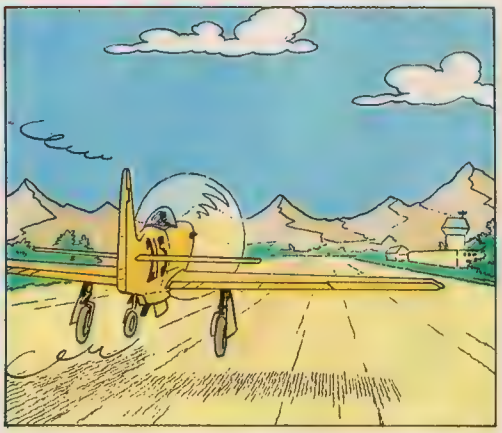

HET GOUD IS GEVLOGEN

TEKST: BARRY EXTRA TEKENINGEN: HUPET

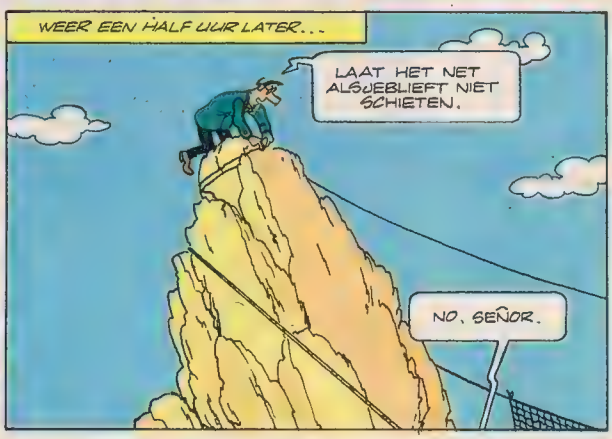

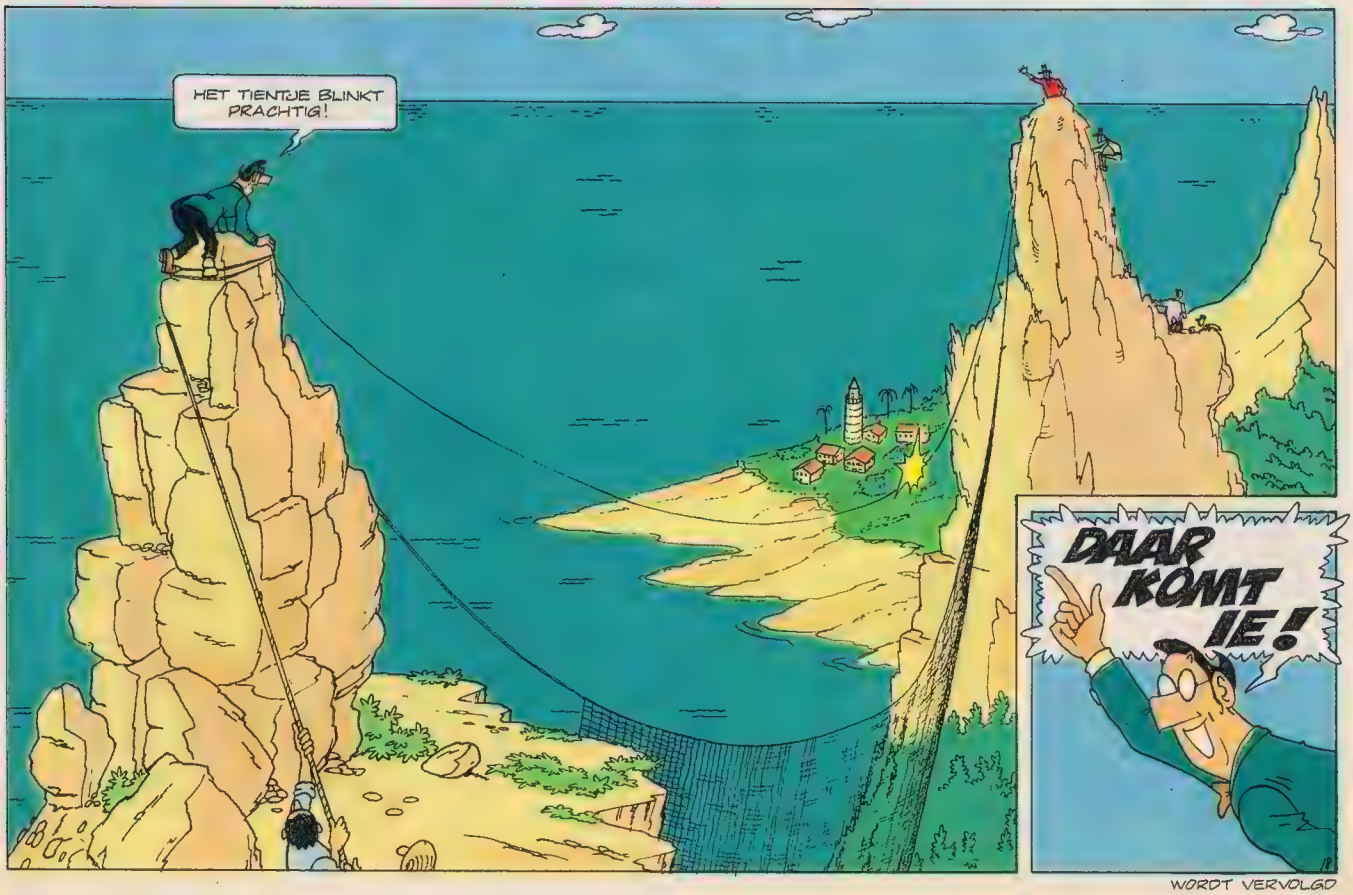

WORDT VERVOLGD

STEVEN SEVERIJN

Steven en Paulina zijn op een uit doodkisten bij elkaar getimmerd bootje ontsnapt uit een strafkamp in Siberië. Maar op de rivier valt de vorst pas goed in en het water wordt onbevaarbaar. De wolven zien een gemakkelijke buit... en Steven en Paulina moeten ook nog proberen een moordaanslag op Paulina's vader te voorkomen...

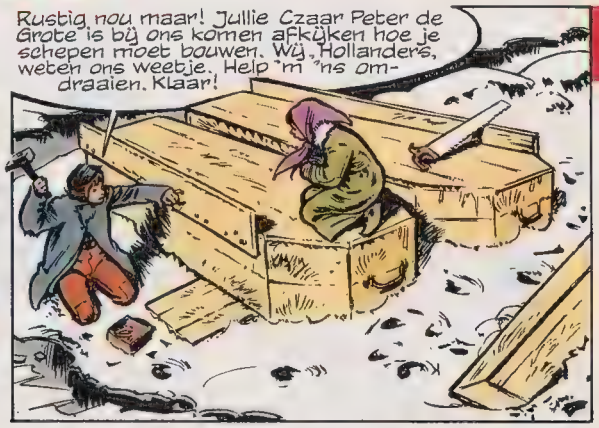

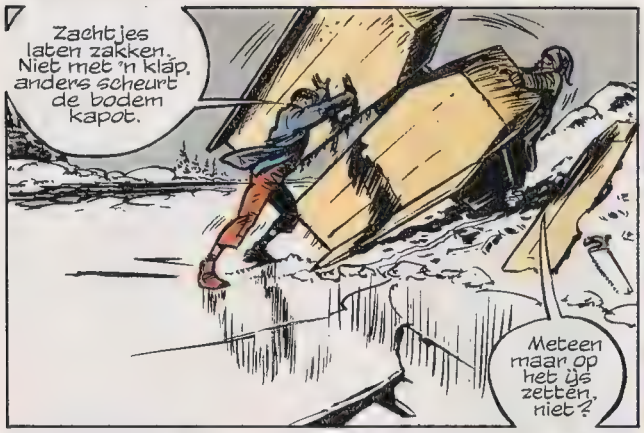

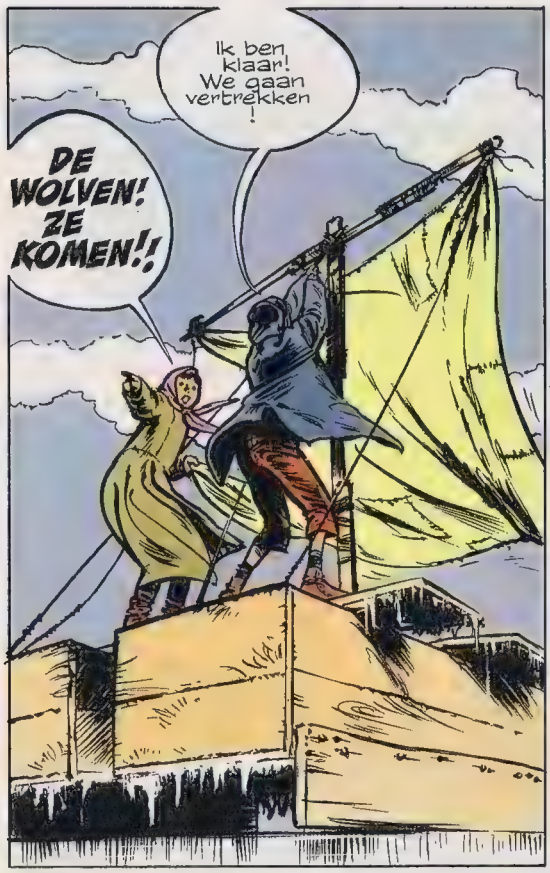

DE DOCHTER VAN DE GROOTVORST

TEKST: GERARD SOETEMAN TEKENINGEN: RENÉ FOLLET

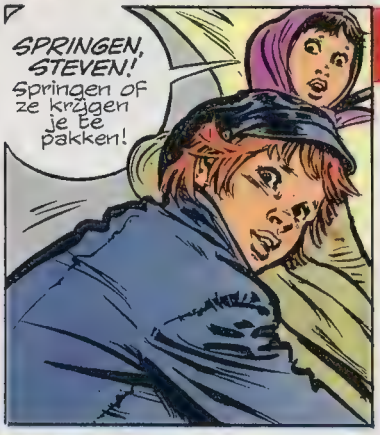

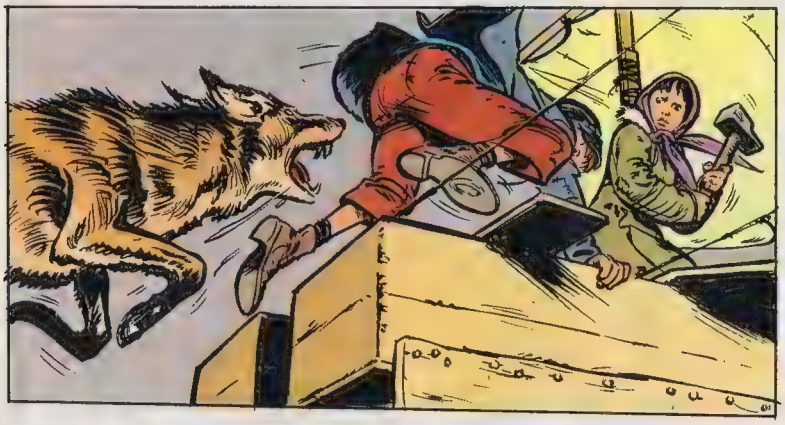

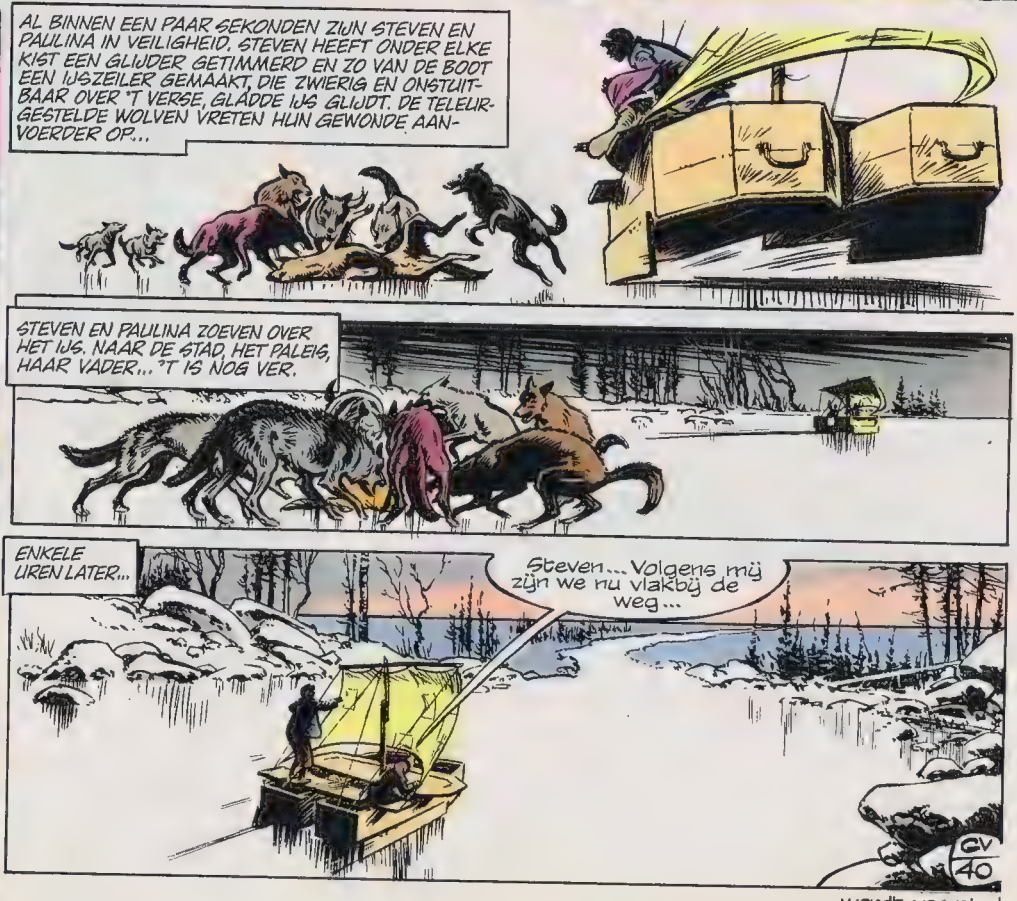

wordt vervolgd

EPPO

IN DE WOLKEN

Wat voor gekke avonturen gaan we nu weer beleven met Eppo, Ouwe en.. Pineut?
Het nieuwste album is nu overal verkrijgbaar.

Prijs per album
f 5,75
Voor België 90 F

DOSSIER DOZIJN MIN ÉÉN

Agent 327 trekt de stoffige archieven van de Nederlandse Geheime Dienst open. Lees over de vele zaakjes die hij in de zestiger jaren heeft opgeknapt.

Overal verkrijgbaar.

GRATIS

Porsche bouwdoos of echt zilveren hartje als je nu abonnee wordt van Popfoto. Kan je kiezen uit twee prima kado's.

Wat dacht je van dit schitterende model van deze supersnelle Porsche. Het heeft 62 gedetailleerde onderdelen.
Deze Revell-bouwdoos is te koop in speelgoed-speciaalzaken en warenhuizen.

Wil je geen bouwdoos?
Wat dacht je dan van dit echt zilveren hartje aan een fijn zilveren halskettinkje. Ook leuk om kado te geven.

Denk je dat eens in,

elke maand die dikke Popfoto bij je thuis met ★ prima foto's ★ fijne reportages van de sterren uit de hitparade ★ Elke maand een nieuwe grote uitklap-poster ★ En elke maand een kans op geweldige prijzen in zo'n super-Popfoto-wedstrijd.

POP FOTO

Alleen Popfoto biedt zoveel voor slechts f 2,45 per maand.

bon Ik neem een abonnement op Popfoto voor tenminste 6 nummers.

Ik kies als welkomstkado Eén hokje aankruisen.
☐ de porsche bouwdoos
☐ het zilveren hartje aan zilver kettinkje
☐ een korting van f 4,90 op het eerst te betalen abonnementsgeld voor een halfjaar (dus f 9,80 in plaats van f 14,70).

Deze geldkorting is om administratieve redenen niet mogelijk voor onze Belgische lezers.

De betaling van Popfoto: (één hokje aankruisen).
☐ regel ik met de bladenman
O ik betaal kontant O per acceptgirokaart
☐ per post stuurt u mij een acceptgirokaart

Naam: .....
Adres: .....
Postcode: ..... Plaats: .....
Handtekening: .....

Popfoto kost per halfjaar f 14,70 (6 nummers). Maak nog geen geld over want de rekening volgt via de post of de bladenman. Je mag nog geen abonnee zijn of dit de afgelopen 6 maanden zijn geweest. De aanbieding is geldig tot 1 maart 1980. **De bon in een envelop zonder postzegel sturen naar Popfoto, antwoordnummer 382, 2000 VE Haarlem.** Knip je liever niet in dit blad schrijf dan de inhoud over op een vel papier dat je in een envelop zonder postzegel naar hetzelfde adres kunt sturen. **Woon je in België?** Stuur dan je bon in een gefrankeerde envelop naar: Popfoto, Jan Blockxstraat 7, 2000 Antwerpen of geef hem af aan je gewone weekbladverkoper. Popfoto kost 45 F. per nummer.

EPPO PUZZEL

DROEDEL

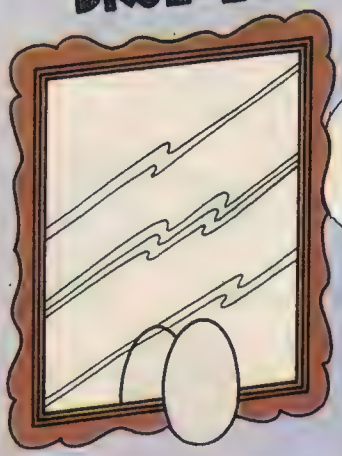

PRIJSWINNAAR EN OPLOSSING

OPLOSSING

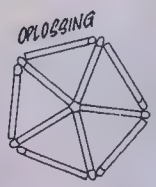

MOP

PRIJS PUZZEL

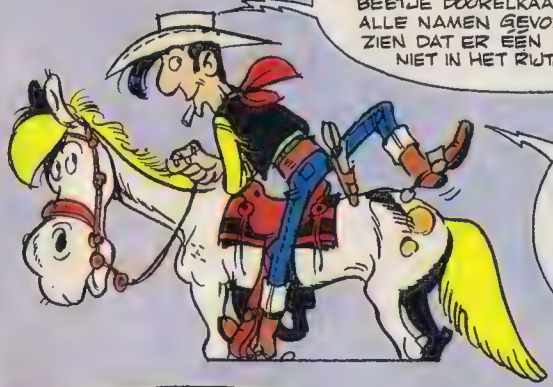

IN HET VAKJE HIERNAAST STAAT OP ELKE REGEL DE NAAM VAN EEN STRIPFIGUUR UIT EPPO. ALLEEN... DE LETTERS ZIJN EEN BEETJE DOORELKAAR GEGOOID. ALS JE ALLE NAMEN GEVONDEN HEBT ZUL JE ZIEN DAT ER EEN NAAM BIJ IS DIE NIET IN HET RIJTJE THUIS HOORT.

SCHRIJF DIE NAAM OP EEN BRIEFKAART EN STUUR 'M VÓÓR 22 JANUARI OP NAAR EPPO, POSTBUS 6003, 2001 HA TE HAARLEM. ONDER DE GOEDE INZENDINGEN WORDT 'N STRIPALBUM VERLOOT!

P	U	R	E	M	J
*	*	K	L	E	U
*	Y	L	O	L	J
*	U	C	Y	L	K
N	U	P	T	E	I

OPLOSSING DROEDEL: EEN SPIEGEL!

PUZZEL

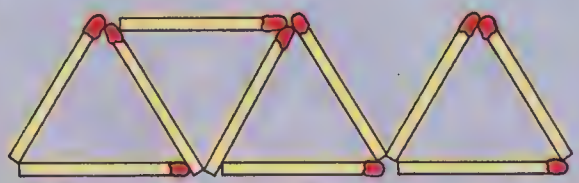

DE PARTNERS

Na de mislukte poging van Dr. Godoenov om naar het westen te vluchten, een zaak die de volste aandacht heeft van de Gravin en haar baas, verplaatst het tafereel zich naar de uitgestrekte wouden van Canada.
Terwijl Danny in Canada geniet van een visvakantie vindt er in de steppen van Rusland een lancering van een raket plaats. Dr. Godoenov schijnt zich aan boord te bevinden...

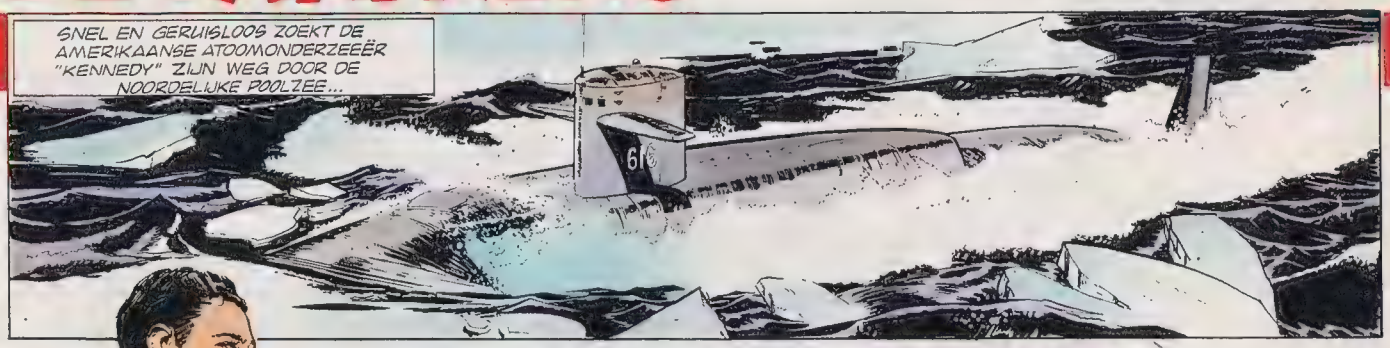

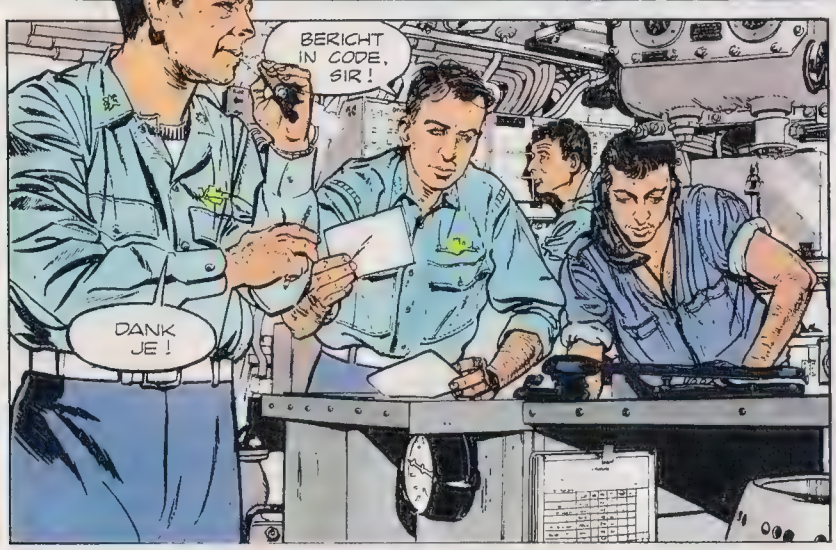

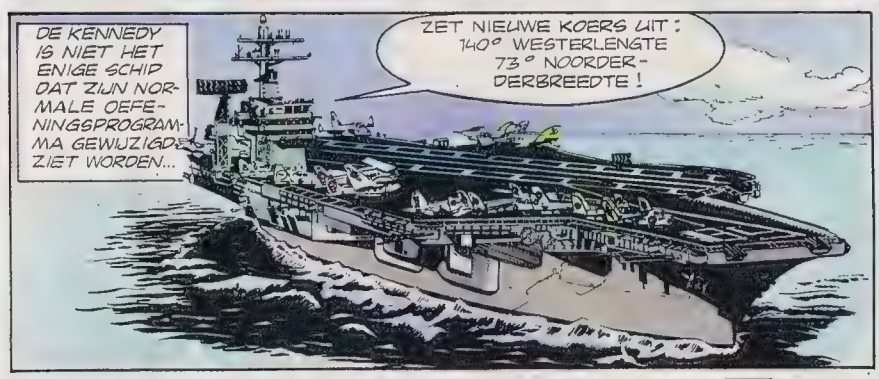

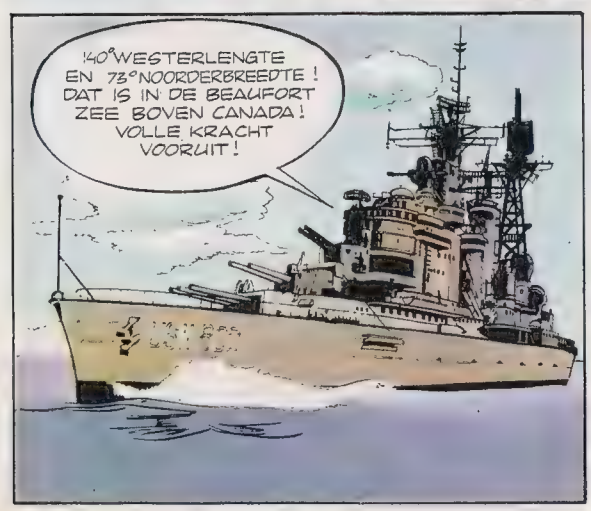

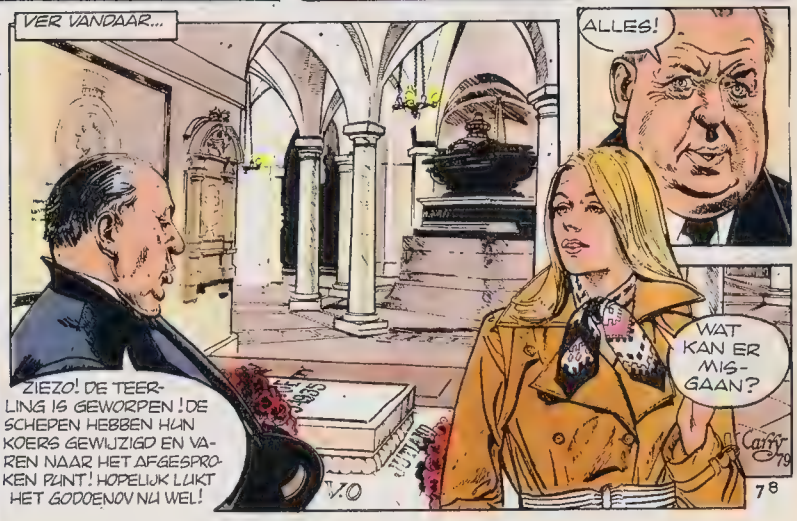

DE VLUCHTELING

TEKST: DICK RICHARDS TEKENINGEN: CARRY BRUGMAN

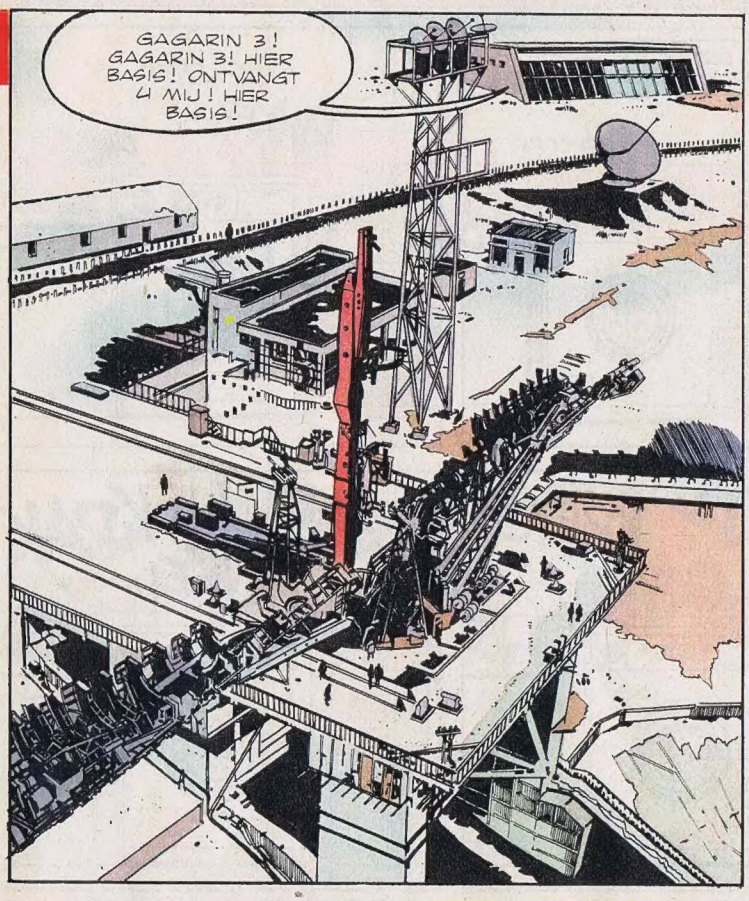

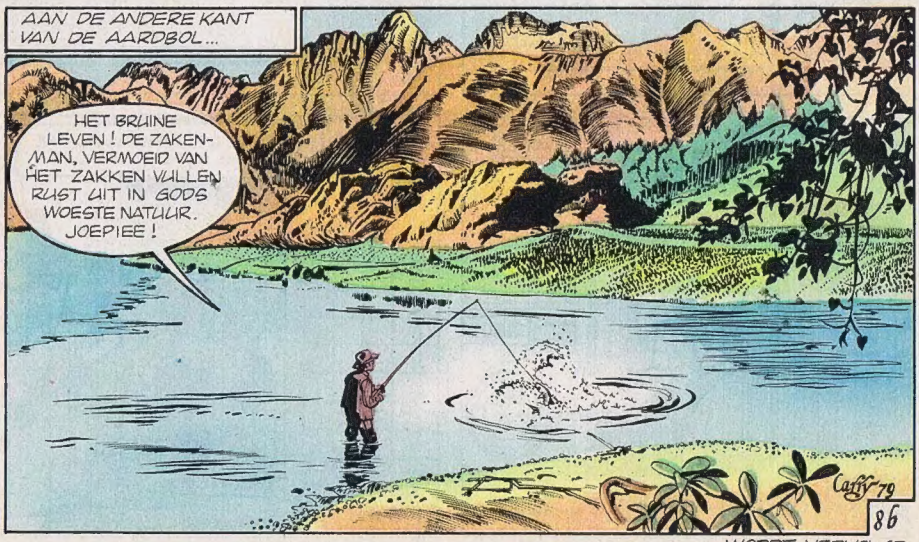

WORDT VERVOLGD

SJORS & SJIMMIE en de rebellenclub

TEKST: PETER DE WIT
TEKENINGEN: ROBERT VAN DER KROFT

~SLIMME IDEEËN HOOFDSTUK CLXXVIII

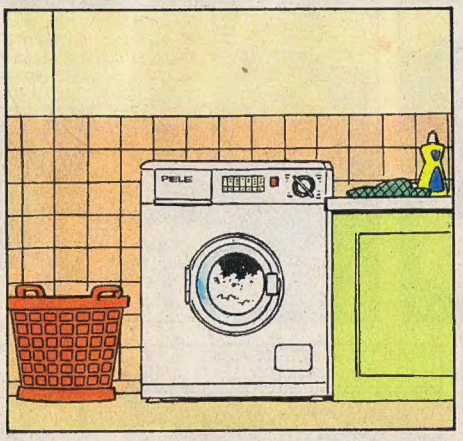

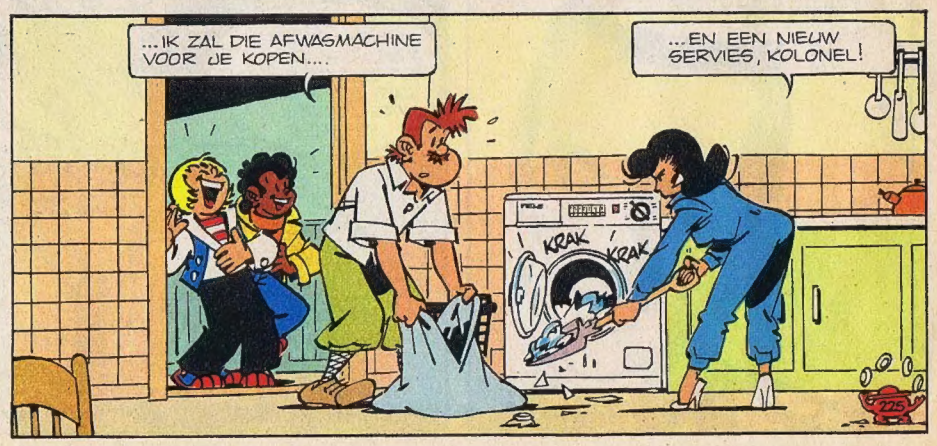

VOLGENDE WEEK IN EPPO

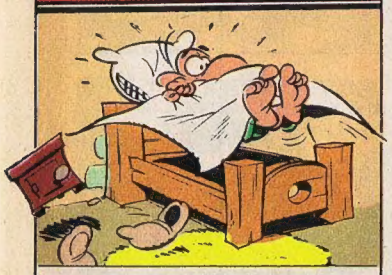

DE LEUKE-BROEDERS

EEN NIEUW MICRO-BOEKJE

Parel in de boot

Eppo Papa Papa Oscar.

De verkeerstoren van luchthaven Eppo roept de Heller bouwdozen van de Concorde, de Caravelle, de Boeing 747 en de DC-10 op koers te zetten naar ijverige Eppo abonnee-wervers.

Eppo Bravo!

Vier bouwdozen van Heller – Hotel, Eppo, Lima, Lima, Eppo, Romeo – om je eigen luchtvloot te bouwen, krijg je als beloning voor het aanbrengen van een nieuwe Eppo abonnee. Kompleet met tube lijm. Eerst heb je het plezier van 't in elkaar zetten. En dan vier moderne verkeersvliegtuigen, om mee te spelen of als prachtige decoratie in je kamer.

Vlieg naar de brievenbus.

Stuur daarom vliegensvlug de bon op. Natuurlijk wel eerst invullen. Omdat je de bon naar Haarlem stuurt, en Belgische Eppo vrienden naar Antwerpen, hoeft het deze keer niet per luchtpost.

Hallo Eppo! Eppo heeft altijd van die leuke dingen! Roger en uit.

EPPO STRIPWEEKBLAD VOOR DE JEUGD.

EPPO BON

Hiermee geef ik een nieuwe Eppo-abonnee op.

Mijn naam: _____

Adres: _____

Postcode en woonplaats: _____

Als beloning ontvang ik vier Heller Bouwdozen.

De nieuwe abonnee is:

Naam: _____

Adres: _____

Postcode en woonplaats: _____

De betaling gaat ☐ via de bladenman
☐ per toegezonden acceptgirokaart

Invullen, uitknippen en in een envelop zonder postzegel sturen naar:
Eppo, Antwoordnummer 358, 2000 VE Haarlem.
Als je deze Eppo niet wilt beschadigen kun je deze bon ook overschrijven.
Eppo kost ƒ 1,10 per week (België Bfr. 21) of ƒ 14,30 per kwartaal (13 weken).
Belgische Eppo-abonnees geven de bon aan hun weekblad verkoper of sturen hem in een gefrankeerde envelop naar:
Eppo, Jan Blockxstraat 7, 2000 Antwerpen.
Deze aanbieding is geldig tot 1 april 1980.

EPPO
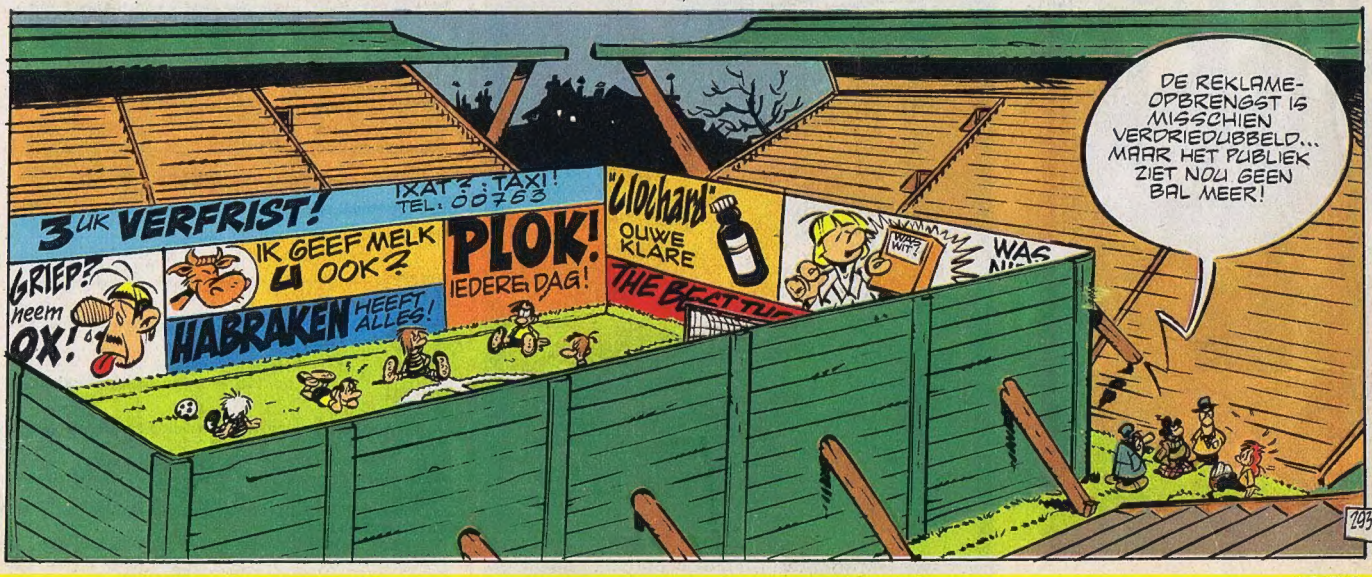
DOOR UCO EGMOND